PiGGY Bank

A Family Learning Model to Promote Financial Literacy

Sparschwein

Die Abenteuer der Geld-Helden

Comic 7 – Oktober – Geld verwalten

Ich werde diese 10 Franken zusammen mit dem Rest meines Geldes in der roten Socke unter meinem Bett aufbewahren.

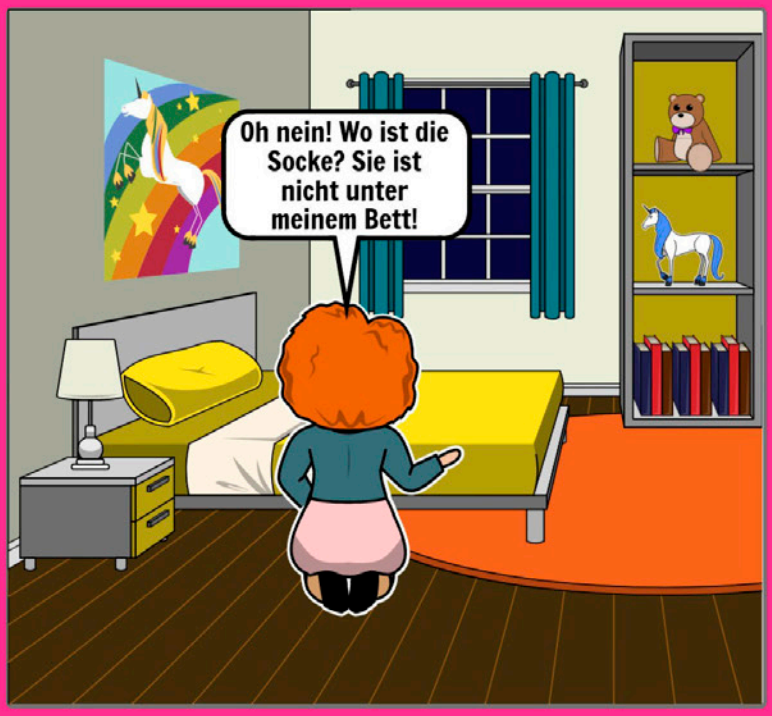
Oh nein! Wo ist die Socke? Sie ist nicht unter meinem Bett!

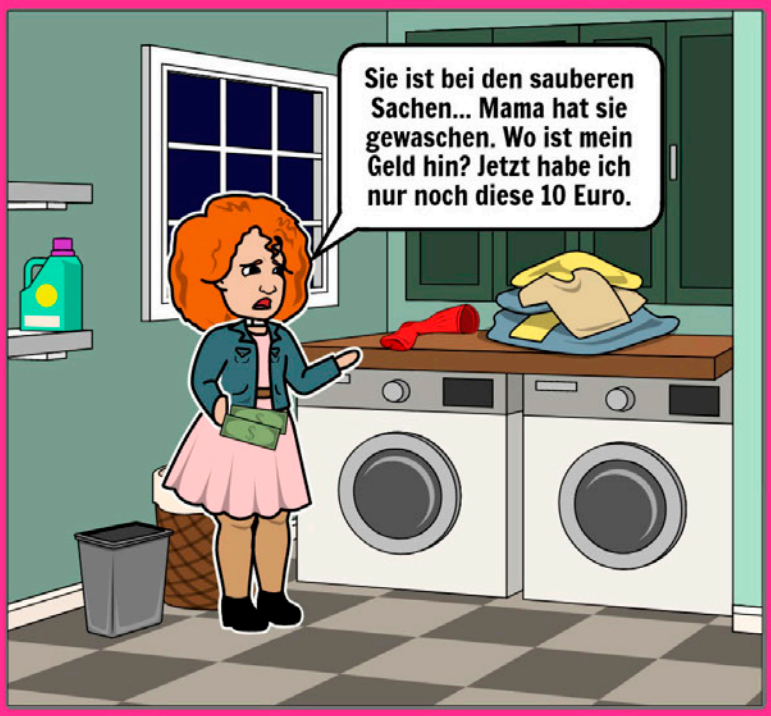
Sie ist bei den sauberen Sachen... Mama hat sie gewaschen. Wo ist mein Geld hin? Jetzt habe ich nur noch diese 10 Euro.

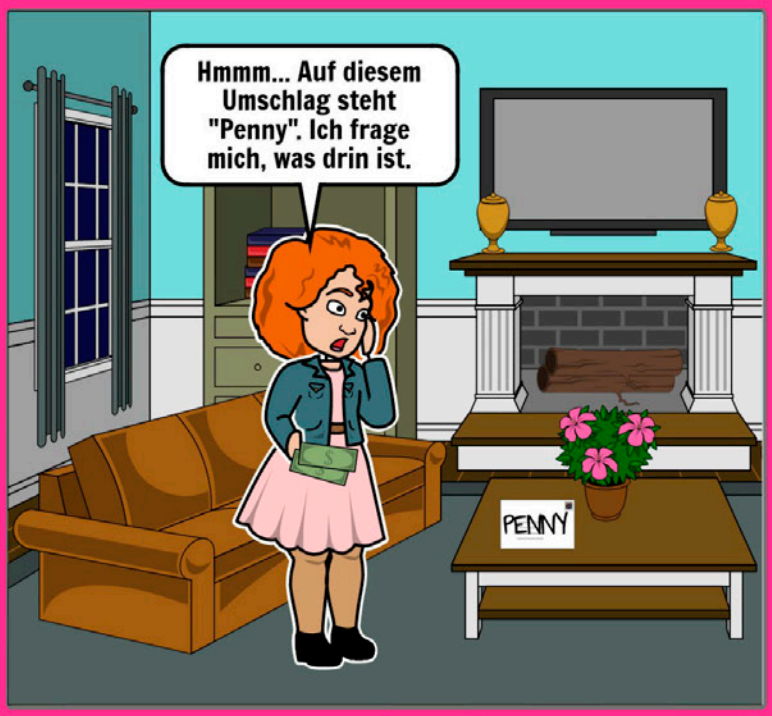
Hmmm... Auf diesem Umschlag steht "Penny". Ich frage mich, was drin ist.
PENNY

Es ist mein Geld! Mama muss es in der Socke gesehen und weggeräumt haben, bevor sie sie gewaschen hat.
PENNY

Ich werde es nicht wieder in eine Socke stecken. Es ist nicht sicher! Aber wo kann ich es sicher aufbewahren?
PENNY

Hey Penny! Eine Socke ist wohl kein guter Ort, um dein Erspartes aufzubewahren?
Da hast du Recht. Wo wäre ein guter Ort, Rupee?

Für den Anfang könntest du dein Geld in einem Sparschwein aufbewahren.

Das ist eine gute Idee. Mama und Papa bewahren ihr Geld auf der Bank auf.

Ja, Penny, wenn du älter bist und mehr Geld hast, ist es am besten, es auf der Bank zu lassen.

Genau das werde ich tun. Ich werde mit meinem Ersparten ein Sparschwein kaufen und mein Geld darin aufbewahren.

Jeden Rappen, den du heute sparst, bringt dir mehr Geld in der Zukunft!

Tipps für Eltern

Die ganze Familie kann bei der Übung mitmachen:

- **Zeigen Sie, wie's geht:** Zeigen Sie den Kindern, wo und wie Sie Ihr Geld aufbewahren: z.B. im Portemonnaie, auf der Bank, unter der Bettmatratze. Zeigen Sie, wie sie Bargeld beziehen und wie sie mit der Karte bezahlen. Zeigen Sie, wie Sie den Überblick über Ihr Geld behalten.
- **Gelegenheiten bieten:** Bieten Sie einen sicheren Ort für das Ersparte Ihrer Kinder. Zeigen Sie ihnen verschiedene Möglichkeiten, Geld aufzubewahren: Spardosen, Sparschweine oder ein Bankkonto. Fragen Sie regelmässig nach, wie viel Erspartes sie haben.
- **Diskutieren:** Erklären Sie, warum Geld an einem sicheren Ort aufbewahrt werden sollte, da Geld verloren gehen könnte. Die Kinder sollen Beispiele machen von guten und schlechten Orten, um Geld aufzubewahren.

Lernen macht Spass!

An welchem dieser Orte würdest du dein Erspartes aufbewahren?

Kofinanziert durch das Programm Erasmus+ der Europäischen Union

Die Unterstützung der Europäischen Kommission für die Erstellung dieser Veröffentlichung stellt keine Billigung des Inhalts dar, welcher nur die Ansichten der Verfasser wiedergibt, und die Kommission kann nicht für eine etwaige Verwendung der darin enthaltenen Informationen haftbar gemacht werden.
Projektnummer: 2019-1-CZ01-KA204-061127